第118回

日本精神神経学会

The 118th Annual Meeting of the Japanese Society of Psychiatry and Neurology

学術総会

2022.6.16(木)>18(土)

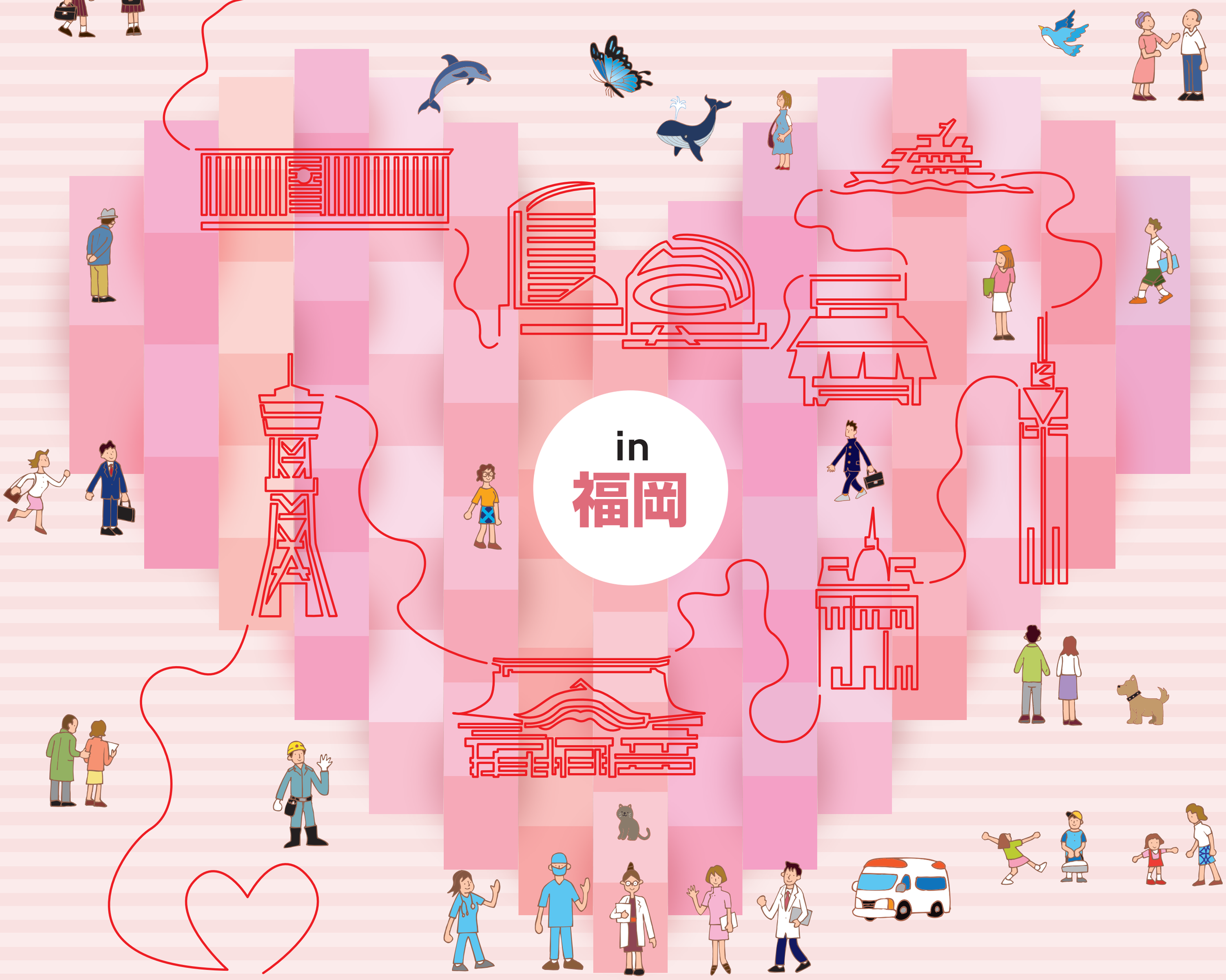

変わりゆく世界とこころ、見つめる精神医学

Psychiatric Perspectives of the Changing World and Minds

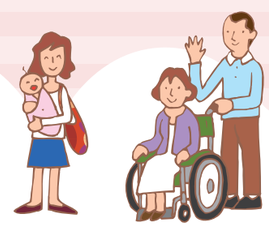

会　場　**福岡国際会議場 福岡サンパレスホテル&ホール**

会　長　**川嵜 弘詔**　福岡大学医学部精神医学教室 教授

副会長　**冨松 愈**　九州精神科病院協会 会長　**徳永 雄一郎**　医療法人社団新光会 不知火病院 理事長

総会事務局
福岡大学医学部精神医学教室内
〒814-0180 福岡市城南区七隈7-45-1

運営事務局
株式会社JTBコミュニケーションデザイン　事業共創部、コンベンション第2事業局営業第5課
〒810-0072 福岡市中央区長浜1-1-35-4F
TEL：092-751-3244　FAX：092-751-3250　E-mail：jspn118@jtbcom.co.jp

https://www.jspn118.org/